



**PROSJEKT :
FORPROSJEKT NYTT OMSORGSSENTER**

MANDAT

1. Bakgrunn

Etter at kommunestyre i 2010 gjorde vedtak om å byggja ut eit nytt omsorgssenter vart det i møte den 19. februar 2013 nedsett ei arbeidsgrupper med formål å greia ut kva funksjonar og størrelsar som omsorgssenteret skal innhalda og korleis eit omsorgssenter med tilhøyrande funksjonar kan tilpassast landskapet. Utgreiinga føreligg no som ein forstudie i to delrapportar.

- Del 1. omhandlar lokalisering av helsetenestene i Tysnes kommune.
- Del 2. omhandlar kva funksjonar og bygningar som skal etablerast og kravet til korleis desse kan inngå i kulturlandskapet rundt Uggdal kyrkje.

Arbeidsgruppa har dermed slutført arbeidet med forstudien, og har i del 2 kapittel 1 tydeliggjort ei rekkje tilrådingar for det vidare arbeidet med prosjektet.

I samband med at mandatet for forstudien vart lagt fram for kommunestyre vart det orientert om korleis administrasjonen såg føre seg at arbeidet med forstudie, forprosjekt og hovudprosjekt skulle gjennomførast. Blant anna vart det presisert at prosjektet for etablering av eit nytt omsorgssenter burde starta med ein forstudie med målsetjing å få fram alle aspekt ved ei slik etablering - og at forprosjekt og hovudprosjekt var målretta mot ei konkret utbygging.

Forstudien har synt at eit nytt omsorgssenter med tilhøyrande omsorgsbustader og bufellesskap kan bli tunge investeringar og kostnader for Tysnes kommune. Det er derfor grunn til å ha fokus på at funksjonar må etablerast etter kvart som behovet melder seg. Dette vil føra til at kommunen strekk investeringane over tid.

Denne målsetjinga er lagt til grunn for mandatet ”forprosjekt nytt omsorgssenter”

2. Mål

I mandatet til forstudien var det skissert ei gjennomføring etter følgjande modell:

- Fase 1 – Forstudie
- Fase 2 – Forprosjekt

- Fase 3 – Hovudprosjekt (nytt omsorgssenter)
- Fase 4 – Andre vedtekne utbyggingar knytt til Helse/omsorg

Forstudien er no gjennomført og denne tilrår å gå vidare ut frå ei rekkje målsetjingar for dei neste 3 fasane.

Forprosjektet skal byggja på forstudien sine tilrådingar med omsyn til bruk av eigedomen - med dei avgrensingar og moglegheiter som er kome fram i denne. Vidare skal forprosjektet få fram ein detaljert romplan som grunnlag for ei prosjektering av det nye omsorgssenteret. Prosjektomtalen vil igjen gje føringar for å utarbeida så gode kalkylar som mogleg. Målsetjinga må vera at kommunestyre får eit godt grunnlag for å gjera nye vedtak.

Arbeidet med »forprosjektet nytt omsorgssenter» skal vera målretta både med omsyn til framtidig drift, og i eit tilpassings- og utviklingsperspektiv. Måla for sjølve prosjektet er definert som resultatmål, medan konsekvensane for Tysnes kommune som verksemd kjem fram som effektmål.

Resultatmål

Prosjektet for etablering av eit nytt omsorgssenter skal vera ein mål- og resultatorientert gjennomgang av dei føringar som ligg til grunn og som arbeidsgruppa har lagt fram i forstudien:

- Forprosjektet skal ha fokus på å få fram nødvendig detaljert grunnlag for å byggja eit nytt omsorgssenter på den nye tomte slik kommunestyre har vedtatt.
- Det skal i forprosjektet arbeidast vidare ut frå den terrengmodellen som er presentert i forstudien.
- Forprosjektet og reguleringsplanen skal tuftast på dei forslag som forstudien skisserer når det gjeld disponering av kulturlandskapet og utarbeida terrengmodell.
- Forprosjektet skal leggja til grunn at talet på institusjonsplassar og omsorgsbustader som er komen fram i forstudien blir nytta.
- Forprosjektet skal og leggja til grunn at omsorgstenestene blir lokalisert i det nye omsorgssenteret. Dette for å dra nytte av ei samlokalisering av tenestene med felles kontor og støttefunksjonar.
- Det er behov for å etablere fellesrom for bebuarane i omsorgssenteret, men også fellesrom som eldresenter, dagplassar osv. Dei funksjonane og behova som ikkje kan/treng etablerast i omsorgssenteret skal vurderast i samband med etterbruk av annan bygningsmasse.
- Forprosjektet må leggja til grunn ei målsetjing om å etablere eit omsorgssenter i hht. dei ambisjonar som vedteken energi- og klimaplan gjer. Forprosjektet skal samtidig vurderer enkelttiltak ut over dette som kan gje gode økonomiske energi- og miljøløysingar.
- Forprosjektet skal arbeida vidare med kalkylane som kom fram i forstudien slik arbeidsgruppa har konkludert, og slik at desse kan arbeidast inn i økonomiplanen

Effektmål

Effektmål er krav og forventningar som oppdragsgjevar ønskjer å oppnå ved hjelp av prosjektet i eit kort og langsiktig perspektiv.

- Prosjektet skal gi dokumenterbar effektiviserings – og produktivitetsvinst ved:
 - at alle omsorgsstenester blir samlokalisert innan den definerte klyngestrukturen.
 - ved at også andre tenester som helse og beredskap blir samlokalisert saman med omsorgstenestene.
- Prosjektet skal setja bebuarane og tilsette i fokus og leggja til rette for:
 - gode fellesområde,
 - kort veg til nødvendig kompetanse og tenester.
 - Vilkår for god arbeidsflyt
- Prosjektet skal vera Teknologisk framtidsretta ved at det blir tatt i bruk:
 - Moderne hjelpemiddel
 - Skalerbar teknologisk arkitektur
 - Teknologi mest mogleg basert på standardløysingar
 - Framtidsretta løysingar for klima og miljø
- Prosjektet skal ha fokus på framtidig driftsøkonomi og leggja til grunn:
 - Sentral drift
 - Optimale storleikar
 - Tilrettelagt for framtidige behov og vidare utviding
- Prosjektet skal syna at Tysnes kommune legg stor vekt på helse- og omsorgstenester ved å ha fokus på:
 - Planlegging i eit samla perspektiv med fokus på landskap, helse og omsorg
 - God arkitektonisk utforming i eit kulturhistorisk landskap
 - Gje bebuarane lett tilgang til offentlege og private servicetenester
 - Klima og miljøvenleg utbygging
 - Teknologisk i front

3. Mandat

Forprosjektet skal ta utgangspunkt i dei føringar som ligg til grunn i forstudien del 1 og del 2 - vedteken i formannskapet den 4. juni.

Forstudien legg til grunn at det i forprosjektet blir utarbeida eit romprogram for omsorgssenteret, og at romprogrammet saman med arkitektteikningar og prosjektomtale dannar grunnlag for utarbeiding av ein førespurnad på ein totalentreprise.

Forprosjektet skal ha fokus på å få etablert det nye omsorgssenteret. Andre bygningar og funksjonar skal etablerast i fase 4, men må vurderast å greia ut fortløpande opp mot ei funksjonell og effektiv drift.

Tysnes kommune står over for store utfordringar med omsyn til den totale økonomiske drifta og tiltak knytt til innsparing. Forprosjektet må derfor tilpassa seg dette utgangspunktet både når det gjeld investeringar og for å finne driftsoptimale løysingar. Målsetjinga må vera at samla driftskostnader innom sektoren helse og omsorg skal reduserast.

Parallelt med forprosjektet skal det gjerast konkrete analyser av den økonomiske driftsmodellen ved det nye omsorgssenteret. Dette ligg ikkje til mandatet, men forprosjektet

må delta aktivt med å få fram underlag for ein slik modell. Resultatet må leggjast inn i det totale økonomiske bilde som skal føreleggjast kommunestyre.

4. Oppgåver og avgjersler

Styringsgruppa vedtek mandat for prosjektet. Prosjektgruppa har ansvar for å utarbeide ei skriftleg utgreiing med tilhøyrande tilråding til styringsgruppa i samsvar med mandat. Styringsgruppa har deretter ansvaret for prosjektet med tilhøyrande prosessar fram til endeleg vedtak om implementering.

5. Oppdragsgjevar

Formannskapet er oppdragsgjevar for «Prosjektet nytt omsorgssenter»
Rådmannen opprettar ei styringsgruppe og har organisert det overordna ansvaret for prosjektet. Prosjektgruppa er oppdragsgjevar for eventuelle delprosjekt som det er naudsynt å oppretta i samband med forprosjektet.

6. Organisering:

Styringsgruppe:

Rådmannen, Ordførar og leiar for utval for oppvekst og omsorg, prosjektsjef.

Prosjektgruppa:

Kst. helse- og sosialsjef, leiar for omsorg, leiar for open omsorg, prosjektsjef. (4 personer)

Tilsette: Arbeidstakarorganisasjonane og verneombod. (2 personer)

Arbeidsgruppa hyrer inn fagbistand frå ein uavhengig rådgjevarar på følgjande fagområde:

- Fleirfagleg konsulenthus med kompetanse på følgjande fag
 - o Omsorgsfunksjonar som funksjonalitet, lovverk og krav, brukarbehov og løysingar, moderne teknologi og utvikling, arbeidsmiljø
 - o Arkitekt
 - o RI Bygg, RI Ventilasjon og RI Elektro
 - o Klima og energi

Forprosjektet skal sjølv etablere ei referansegruppe med den fagkompetansen som det er behov for i eit slikt prosjekt. Dette gjeld blant anna leiarar bufellesskap, leiar for helse/lege, ambulanse/brann og anna relevant fagpersonell. I tillegg må det opprettast dialog med eventuelle brukar organisasjonar.

7. Kritiske suksessfaktorar

Forstudien har tatt opp i seg - forutan å få bygd eit omsorgssenter - ei målsetjing om å greia ut korleis me skal organisera drifta av helse- og omsorgstenestene i Tysnes kommune. Vidare er det gjort vedtak om å byggja det nye omsorgssenteret på ei tomt som har avgrensingar grunna kulturhistoriske verdier.

Begge desse tilhøva har det vore naudsynt å få flest mogleg avklåringar rundt i forstudien. Det første punktet er det gjort vedtak om. Det andre punktet må få sitt vedtak i samband med reguleringsplanen, og vil fram til dess vera uavklart. Eit positivt vedtak i tråd med forstudien sine tilrådingar vil vera avgjerande for både framdrift og økonomi.

Eit anna aspekt er at økonomien i prosjektet har utvikla seg over tid med nye krav til storleikar og til å gje bebuarane nye tidsriktige anlegg. Ei endeleg økonomisk vurdering vil vera krevjande med omsyn til vidare framdrift.

8. Økonomi og rammevilkår

Det er avsett kr 4,0 mill til blant anna planlegging i 2013. Totalt er det i økonomiplanen avsett 120 mill kroner til prosjektet.

Det er no gjennomført ein forstudie og det skal gjennomførast eit etterfølgjande forprosjekt. I den første fasen - forstudien - er det budsjettert ein kostnad på kr. 600 000.

I neste fase som er forprosjektet er detaljeringsgraden betydelig større og meir arbeidskrevjande. Det er tenkt at denne fasen skal munna ut i ein rapport som kan leggjast fram til politisk handsaming – og deretter nyttast som grunnlag for utarbeiding av eit anbudsdokument. Det må i denne fasen gjerast avtale med ein rådgjevande konsulent som ei totalentreprise. Førespurnaden må leggast ut på doffin. Det er tidlegare antyda at denne fasen bør ha ei ramme på inntil kr 800 000.

Totalt er det skissert at prosjektet for 2013 bør ha ei ramme på kr 1,4 mill til planlegging. I tillegg kan det vera behov for å setja i gang andre førebuande arbeid som ikkje er definert og som det bør avsetjast midlar til.

Hovudprosjektet vil vera ein del av fullfinansieringa.

9. Endring av mandat

Dersom det er trong for endringar i mandatet undervegs, skal styringsgruppa vurdere og eventuelt godkjenne endringane.

10. Tidsramme – Oppstart og ferdigstilling

Fase 1 a/b – Denne er no gjennomført i hht. oppsett tidsplan. Rapport lagt fram for styringsgruppa 4. juni 2013.

Det blir samstundes i junimøte foreslått å gjera vedtak om oppstart av reguleringsarbeidet basert på dei forslaga som er komen fram i forstudien.

Fase 2 – Forstudien gjev føringar for eit forprosjekt som igjen skal leggja fram eit forslag til endeleg utbygging av eit nytt omsorgssenter. Denne skal leggast fram for kommunestyre saman med forslag til endeleg finansiering i møte i desember 2013.

I fase 2 skal omsorgssenteret programmerast for dei funksjonar senteret skal innehalde slik at det kan utarbeidast ein førespurnad klar for utsending rett over årskiftet 2013/14.

Det er ei målsetjing at det nye omsorgssenteret kan vera klart for innflytting i løpet av 2015.

28. mai 2013

Ivar erstad
prosjektsjef



- Administrasjon
- Fellesareal
- Kommunikasjonsareal
- Lager og bifunksjoner
- Omsorgsbustader
- Open omsorg
- Produksjonskjøkken
- Sjukeheim
- Trapp og heis

PLAN 01

Tegningsnummer	Revisjon
A-20-01-01	1

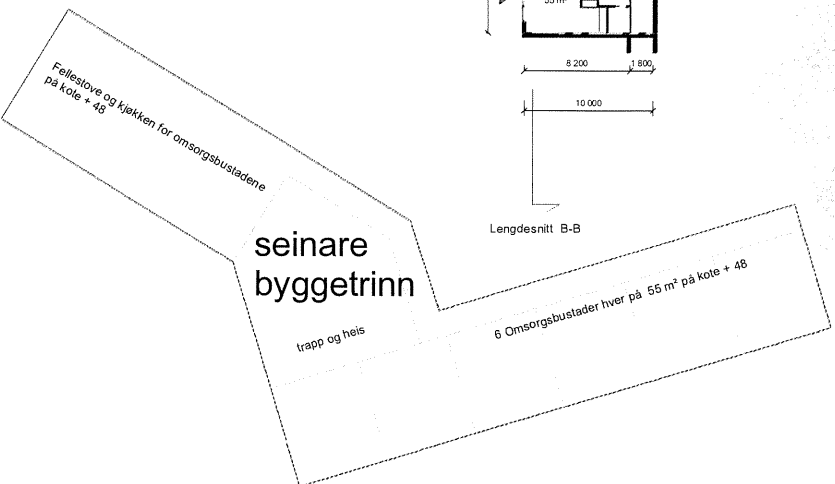

1	2014-01-14	Tegninger til rapport	CH	AG	AG
<small>Dette dokumentet er utarbeidet av Norconsult AS som del av det oppdraget som fremgår nedenfor. Oppdragsbetaler: Tysnes Kommune AS. Dokumentet må ikke brukes til det formål som oppdraget ble utarbeidet for, og må ikke kopieres eller gøres tilgjengelig på annen måte eller i andre utgaver uten tillatelse fra Norconsult AS.</small>			<small>Oppdragsnavn: Tysnes Kommune</small>		
<small>Målestokk: 1:200</small>			<small>Oppdragsnummer: 5134983</small>		
<small>Tegningsnummer: A-20-01-01</small>			<small>Revisjon: 1</small>		
<small>Vedlegg til rapport</small>			<small>Norconsult</small>		



Tysnes omsorgssenter

Rom- og arealprogram

Dato: 12.12.2013

Nr	Funksjon	Tal rom/personor	Areal pr rom M2 NTA	Arealbehov m2 NTA	Merknader (type aktivitet, antall personar, plassering i anlegget, nærleik til andre funksjonar etc)	Utstyr
Bygg						
1.0 Sjukeheim						
1.1	Einsengsrom med bad	30	28	1287	3 grupper á 10 bebuararf	
1.2	Felles stovne	30	5,5	840	ca 5,5 m ² pr beboer	
1.3	Felles kjøken	30	4	165	ca 4m ² pr beboer	
1.4	Vaktrom/ arbeidsstasjon	3	18	120	3 arbeidsstasjonar + 1 kontor plass pr avdeling	
1.5	Skyllerom	3	16	54	skille reinv/ skitten sone	
1.6	Lager for posten	3	12	48	Samla lager for lintøy og forbruksmateriell	Må ha vaskemasin, dekontaminator
1.9	Personalloalett/ toalett for besøkjande	3	12	36	1 for hver avdeling	
1.10	"Bøttekot"	3	5	15	Plasseres i tilkn. til 1 avdeling. Felles for alle avdelinger	
1.11	Laboratorium	3	3	9	Plasseres i tilkn. til 1 avdeling. Felles for alle avdelinger	
1.12	Medisinrom	1	6	6		
1	Medisinrom	1	12	12		
2.0 Omsorgsbustader for 10 personar						
2.1	Bebuaring	10	55	701	Tilrettelagt for demnt med tilhoyrande fellesrom (bufellesskap/ bukollektiv)	
2.2	Felles kjøken/ stovne	10	8	80	2 roms leilighet, inkl kjøken og innebod (utebod i tillegg)	
2.3	Bebuarloalett i tilknyting til fellesareal	1	5	5	ca 8 m ² pr beboer	pc/arb.stasjon
2.4	Personalloalett	1	3	3	nært felles stue/kjøkken	
2.5	Arbeidsstasjon/ vaktrom	2	5	10	nært felles stue/kjøkken	
2.6	Bod/ Lager	10	5	50	Plass for 2 arbeidsstasjonar. Planleggast med tanke på framtidig drift (omsorg+)	
2.7	"Bøttekot"	1	3	3	5m ² pe bueining, fordelt på individuelle- og felles bodar	
3	Arbeidsstasjon	1	3	3	nært felles stue/kjøkken	
3.0 Fellesareal						
3.1	Opphald/ størstovne	1	160	419	Plass til 120 personar, til bruk for konsert, aktivitet, andakt mm	
3.2	Dagsenter (aktivitetstilbud eldre, demente)	1	50	50	6-8 personar, eige opphaldsrom, kvileplass, kjøkken, spise plass, nært wc	
3.3	Garderobe	1	15	15		
3.4	Toalett besøkjande	2	5	10		
3.5	Bad/dusj	1	5	5		
3.6	Kontor med lagerkapasitet tilknyta dagsenter	1	10	10		
3.7	Båterom m/ kjølerom og kapell	1	50	50		
3.8	Rom for fysioterapi, trening	1	40	40	Nært dagsenter	
3.9	Rom for ergoterapi, treningskjøken, utprøving hjelpemiddel	1	40	40	Areal for trening, gange, god plass for rullestol, skjerna kontorplass innefor samme areal. God lagerplass for utstyr. Bør ligge i tilknyting til ergoterapi m/ dør mellom for sambruk.	Arb.stasjon med pc, fysioterapi benk, brei bobath benk, 3 stk treningsapparat, ribbevegg, NBI Gode lysforhold
3.10	Frisør	1	15	15	Treningskjøken m/ diverse innredning, lagerplass til hjelpemiddel, kontorplass, ligge i tilknyting til fysioterapi	Arb.stasjon m/ pc, hevr-/senk
3.11	Fotterapi	1	15	15	Plassering nært dagsenter	kjøkkeninnredning+ arb.bord, sittegruppe, arb.stol, Gode lysforhold.
3.12	Bord-og stollager	1	3	3	Plassering nært dagsenter	
4	Bord-og stollager	1	6	6	dersom lang avstand til reinhaldsentral	
4.0 Kjøk-og kjøkjøken						
4.1	Grovkjøken	1	12	92	Nærleik til størstovne	
4.2	Varmt kjøken	1	15	12		
4.3	Koldkjøken	1	15	15		
4.4	Oppvask	1	15	15		
4.5	Kjølelager	1	8	8		
4.6	Fryselager	1	5	5		
4.7	Tørzlager	1	6	6		
4.8	Kontor kjøkkensjef	1	6	6		
4.9	Oppstilling serverings-/uttransporteringvogner, kjølt	1	6	6		
4.10	Bessrom, kjølt	1	4	4		

Nr	Funksjon	Tal rom/personar	Areal pr rom M2 NTA	Arealbehov m2 NTA	Merknader (type aktivitet, antall personar, plassering i anlegget, nærleik til andre funksjonar etc)	Utstyr
6.0	Administrasjon/ Personalareal			268		
6.1	Kantine	1	40	40	personarom 20-30 personer, kan ligge nær kantine/ storstove for 20-30 personer, kan ligge i tilknytning til storstove eller i adm kapasitet 7-8 personer pr rom, 1 møterom i adm, 2 møterom på avdeling (7-8 pers),	audiovisuelt utstyr
6.2	Undervisningsareal	1	50	50		
6.3	Møterom	3	15	45		
6.4	Kontor/leiar med møtekapasitet 3-4 pers	1	15	15		
6.5	Einnamskontor (avdi.leiarar, kontormedarb, tillitsvalde)	4	10	40	Kontor for 2 stk avdelingsssykepleiere lokalisert på avdelinga.	
6.6	Garderobe tilsette	1	35	35	70-80 personar. Kjønnsdelt	
6.7	Dusj tilsette	1	6	6	ca 1/20 Fordeles i anlegget	
6.8	Toalett tilsette	5	3	15		
6.9	Kopierom, rekvisita	1	12	12		
6.10	Kvilerom	1	10	10		
7.0	Åpen omsorg			60		
7.1	Kontor avdelingsleiar med møtekapasitet 3-4 pers	1	15	15		
7.2	Felleskontor 1	1	40	40	kan ha mulighet for avdeling	
7.3	Garderobe tilsette	1	10	10	for 20 personar. Kjønnsdelt. NB! Kan samlokalisert med garderobe for andre tilsette dersom nærleik til OO	
7.4	Løger	1	15	15	Kan være del av felleskontor/garderobe hvis det kan stenges av (skap m/ skyvedører).	
8.0	Lager og bifunksjonar			185		
8.1	Lager personaltøy	1	15	15	Nær varemottak, nær garderobe	
8.3	Lager forbruksmateriel	1	25	25	Bleier, dopapir, etc	
8.4	Lager lintøy	1	20	20		
8.4	Lager: anna	1	25	25	diverse møbler, hjelpemidler, spesialutstyr etc	
8.6	Skittentøy	1	10	10	fra skittetøy-sug, sluk i gulv, kjøling	
8.5	Avfall, restavfall	1	10	10	fra boss-sug, sluk i gulv, kjøling	
8.6	Avfall, papir/plast	1	10	10	kildesortering	
8.7	Reinhalgsentral	1	20	20	Plass for 3 store renholdstraller	moppesvaskemaskin,
8.8	Driftsfunksjon	1	20	20	Ikt, vaktmeister, Direkte utgang til fri	1 benk, pc for styring av driftsenheter, hylle-/lage
8.9	Varemottak	1	30	30		
	Sum nettoareal NTA			3032		
	Brutto/nettofaktor			1,45		
	Sum bruttoareal BRA			4396		
	Uteareal					
					Teknisk rom, gangareal, veggkonstruksjonar etc	Justert opp B/N-faktor
21.0	Hage			8145		
21.1	Sausehage for demente	1	1005	1005	private balkongar/ute plassar for omsorgsbussadane	
21.2	Felleshage for avdelingane	1	700	700	Uteplass utanfor storstova, parken, adkomstveg	
21.3	Uteplass felles omsorgssenteret	1	6427	6427	hageridskap, utemøblar etc	
21.4	Uteløger	1	8+5	13		
22.0	Parkering/ Uteareal			2589		
22.1	Parkering bebuar	2	25	50	beleggsprosent ca 40	
22.2	Parkering tilsette	30	25	750		
22.3	Parkering gjester	22	25	550		
22.4	Parkering tenesebil	6	25	150		
22.5	Trafikkareal økonomifunksjon/ hente/bringe	1	1089	1089	Varetransport 819m2. Personbiladkomst nedre parkeringsplass 270m2. Taxitilkomst ikke medtaat, men er inkludert i punkt 21.3.	
	Sum uteareal			10734		

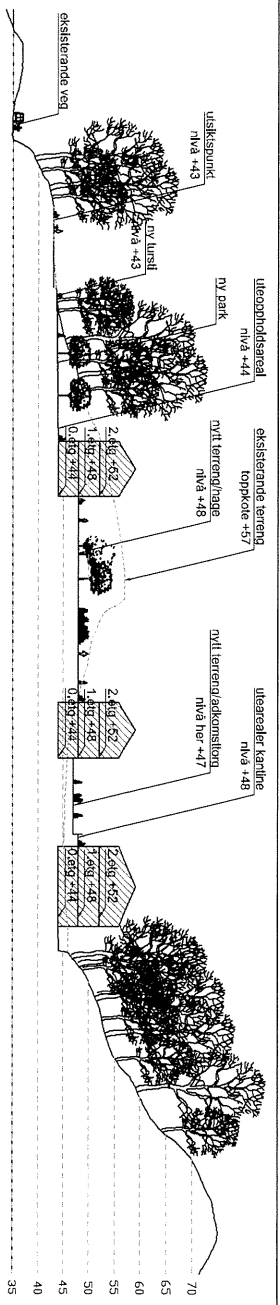

TEGNFORKLARING

- eksisterende koter
- nye koter
- eksisterende terrenghøyder
- nye prosjekterte terrenghøyder
- eksisterende skogstrær
- nye skogstrær
- frukttrær
- kresbærtrær
- pryddrær
- klærplanter
- busker
- bopanningsstøtt
- byggerinn 2
- bygg
- lauhage
- heller
- tredelke
- grasspløkke
- grassplen
- stauder
- naturtereng eksisterende og nytt vegveletert terreng
- kløkketerrang
- sillegroper
- benker

TYSNES KOMMUNE

TYSNES OMSORGSSENTER

LANDSKAPSPLAN INKLUSIV BYGGETRINN 2

Norconsult

TEGNING TIL RAPPORT

PROSJEKT	14.03.2011	TEGNER	15.09.2011/1000/AS
TEGNET AV	GE	REVISJON	5/2011
UTGITT	11.09.2011	UTGITT	5/2011
PROSJEKT	1	UTGITT	1



Fasadeoppriss nordvest 1: 200

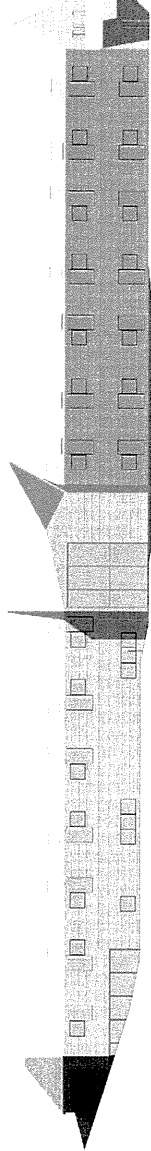

Fasadeoppriss nordaust 1: 200

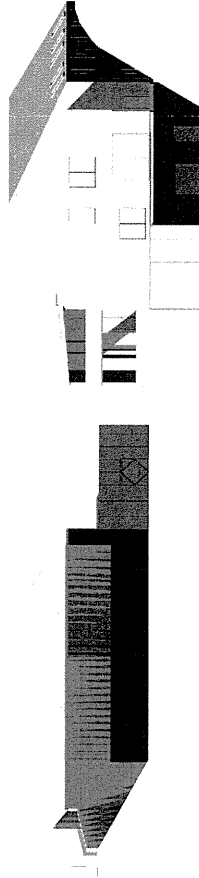

tunet

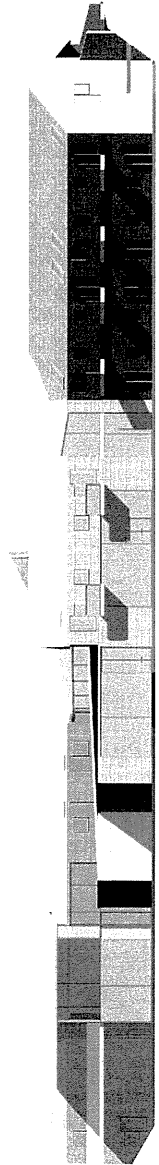

Fasadeoppriss sørvest 1: 200

Prosjektreferanse:
A-40-00-02

Revisjon:
1

Fasadeoppriss sørøst 1: 200

Revisjon	Dato	Beskrivelse	CH	AG	AG
1	2014-01-14	Levinger til rapport			

Dette dokumentet er ei del av et større prosjektdokument og er kun gyldig i forbindelse med dette prosjektet. Det er ikke tillatt å kopiere eller distribuere dette dokumentet uten tillatelse fra Norconsult AS.

Tysnes Kommune
 Tysnes Omsorgssenter
 Fasader
 1 : 200

Vedlegg til rapport
 Norconsult
 5134983
 A-40-00-02
 1



- Lager og bifunksjoner
- Kommunikationsareal
- Trapp og heis
- Omsorgsbustader
- Tekniske rom

PLAN U1

Tegningsnummer		Revisjon	
A-20-U1-01		1	

Tekniske rom og boder

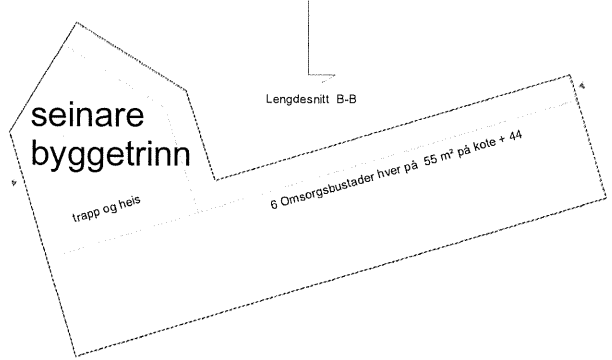

1	2014-01-14	Tegninger til rapport	CH	AG	AG
Oppdragsnavn		Tegningsnummer		Revisjon	
Tysnes Kommune		A-20-U1-01		1	
Tysnes Omsorgssenter		Plan U1		Målestokk: gjelder for A1 format	
Vedlegg til rapport		1 : 200			
Oppdragsleder		Oppdragsnummer		Tegningsnummer	
Norconsult		5134983		A-20-U1-01	
Revisjon		Revisjon		Revisjon	
				1	

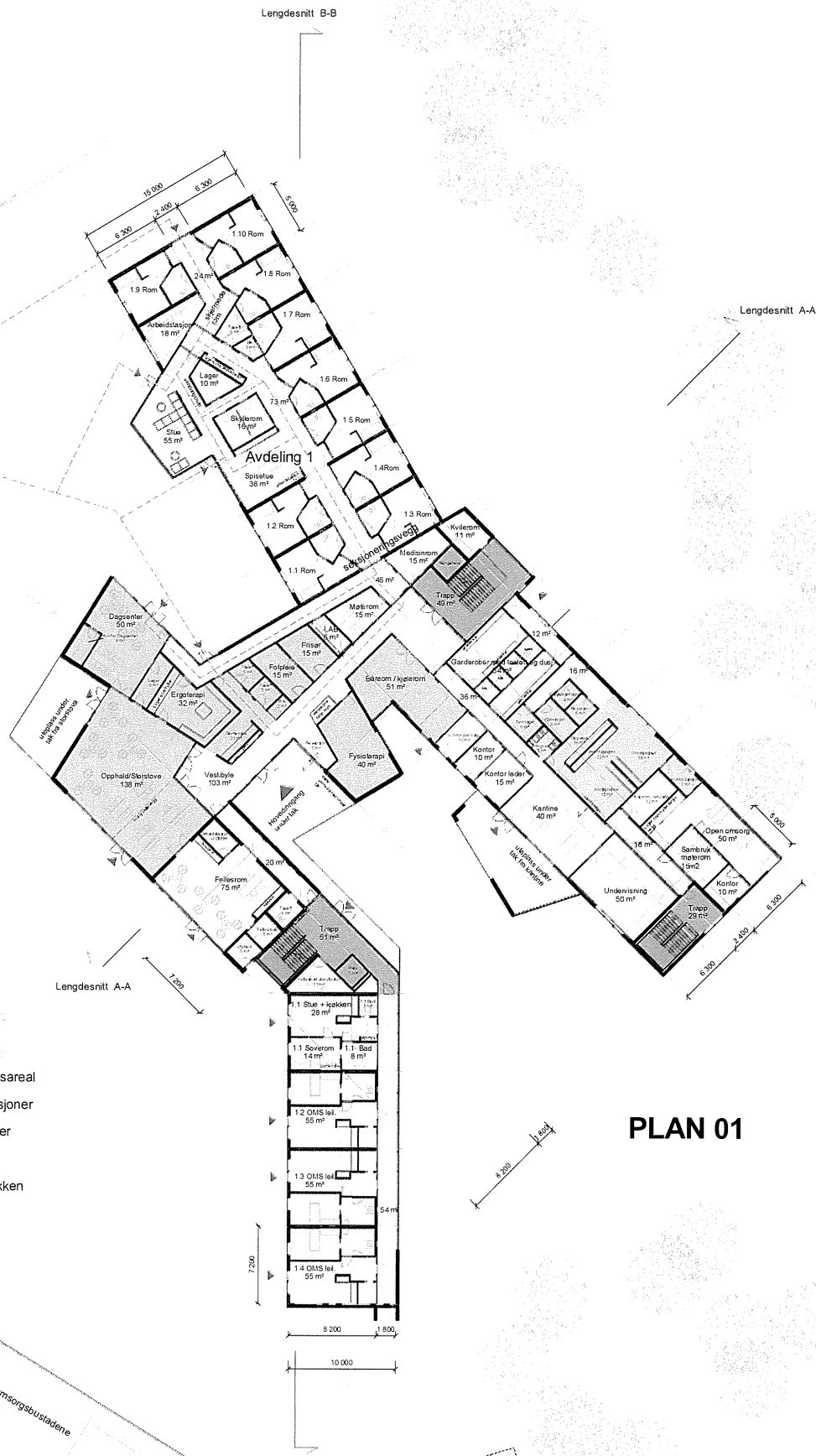

- Administrasjon
- Fellesareal
- Kommunikasjonsareal
- Lager og bifunksjoner
- Omsorgsbustader
- Open omsorg
- Produksjonskjøkken
- Sjukeheim
- Trapp og heis

PLAN 01

Tegningsnummer	Revisjon
A-20-01-01	1

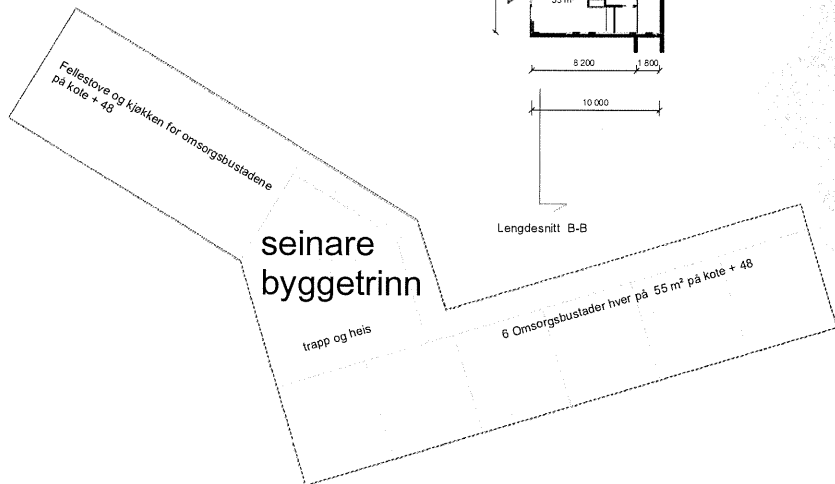

1	2014-01-14	Tegninger til rapport	CH	AG	AG
---	------------	-----------------------	----	----	----

Dette dokumentet er eiendommen av Norconsult AS som del av det oppdraget som fremgår nedenfor. Opphavstittel: Tysnes Omsorgssenter, Plan 01. Dokumentet må bare brukes til det formål som oppdraget er utarbeidet for, og må ikke kopieres eller gjøres tilgjengelig på annen måte uten skriftlig uttalelse fra Norconsult AS.

Oppdragsgiver	Målestokk	Gjelder for A1-format
Tysnes Kommune	1 : 200	

Tysnes Omsorgssenter
Plan 01

Vedlegg til rapport

Norconsult	Oppdragsnummer	Tegningsnummer	Revisjon
	5134983	A-20-01-01	1

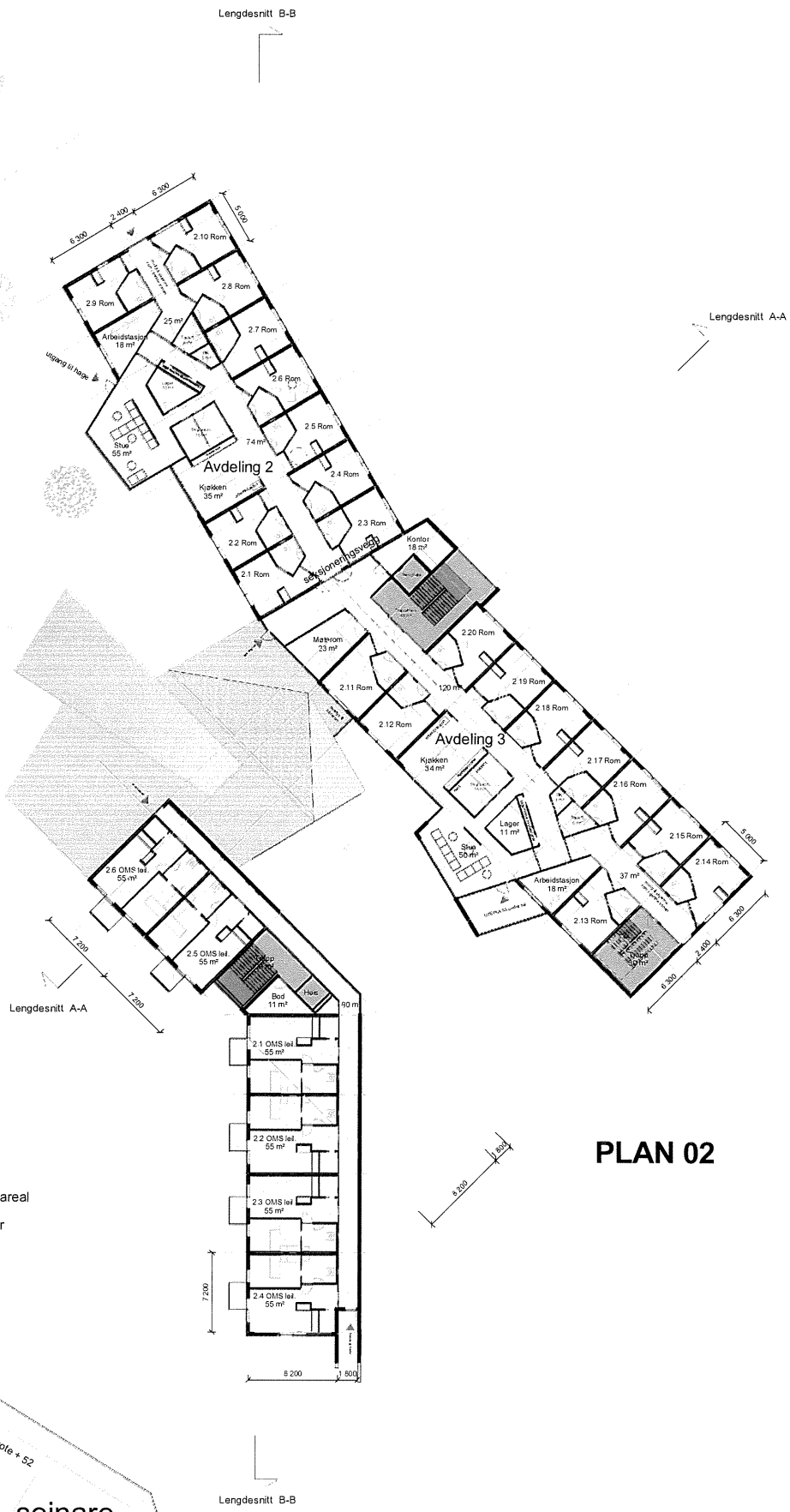

- Administrasjon
- Kommunikasjonsareal
- Omsorgsbustader
- Sjukeheim
- Trapp og heis

PLAN 02

Teigingsnummer	Revisjon
A-20-02-01	1



1	2014-01-14	Tegninger til rapport	CH	AG	AG
Tegning		Dokument	1	2	3
Dette dokumentet er utarbeidet av Norconsult AS som del av det oppdraget som fremgår nedenfor. Opphavshaveren Tysnes Kommune AS. Dokumentet skal ikke benyttes til det formål som oppdraget var beregnet på, og må ikke kopieres eller gjøres tilgjengelig på annen måte eller i noe utdrag eller i noen deler.					
Oppdragsgiver			Målestokk (egener for A1 format)		
Tysnes Kommune			1 : 200		
Tysnes Omsorgssenter Plan 02					
Vedlegg til rapport					
Norconsult	5134983	A-20-02-01	1		

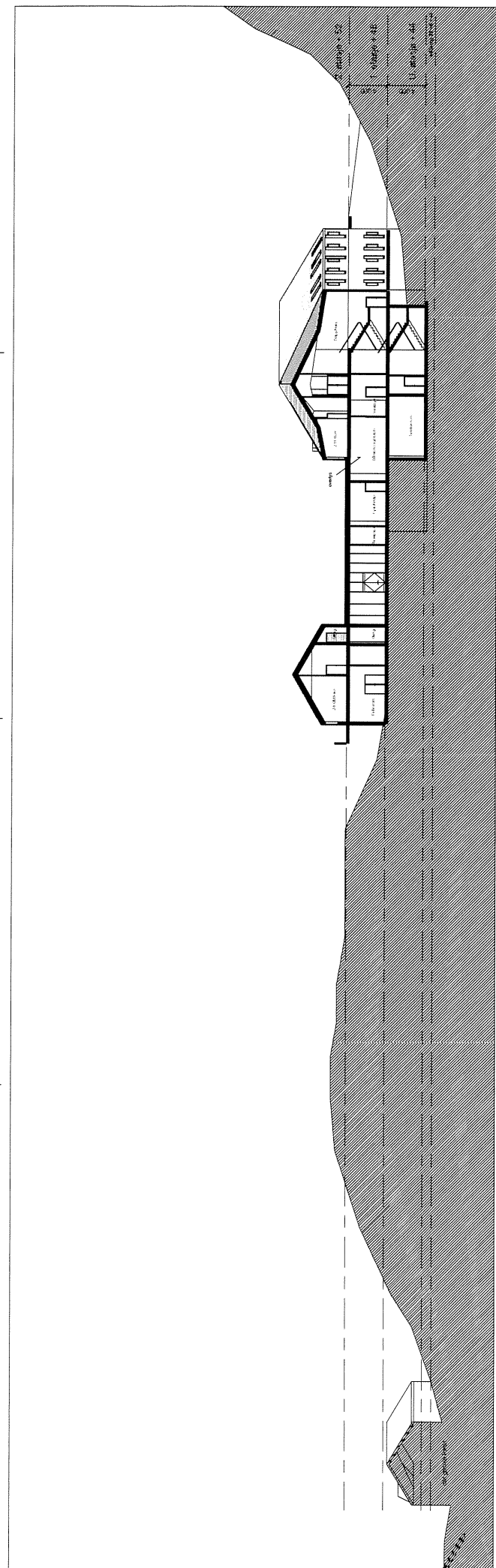

Lengdesnitt A-A bygning og terreng 1:200

Prosjekt: A-40-00-01
 Rev. 1

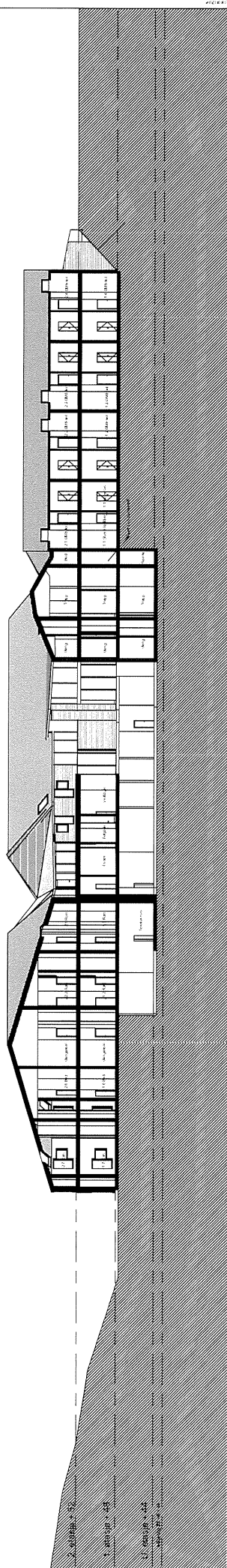

Lengdesnitt B-B bygning og terreng 2:200

1	2014-01-14	Tegninger til rapport	GH	AG
<small> Tegnningens tittel: Tysnes omsorgssenter Prosjekt: Tysnes omsorgssenter Tegningens nummer: A-40-00-01 Tegningssettets nummer: 1 Tegningsdato: 2014-01-14 Tegningsforfatter: [navn] Tegningskontor: [navn] Tegningsprosjekt: [navn] Tegningsprosjektets nummer: [navn] Tegningsprosjektets adresse: [navn] Tegningsprosjektets postboksnummer: [navn] Tegningsprosjektets telefonnummer: [navn] Tegningsprosjektets e-postadresse: [navn] Tegningsprosjektets nettside: [navn] Tegningsprosjektets nettside: [navn] </small>				
Tysnes Kommune			1:200	
Tysnes Omsorgssenter			Lengdesnitt A-A og Lengdesnitt B-B	
Vedlegg til rapport			Norconsult	
5134983			A-40-00-01	
1			1	

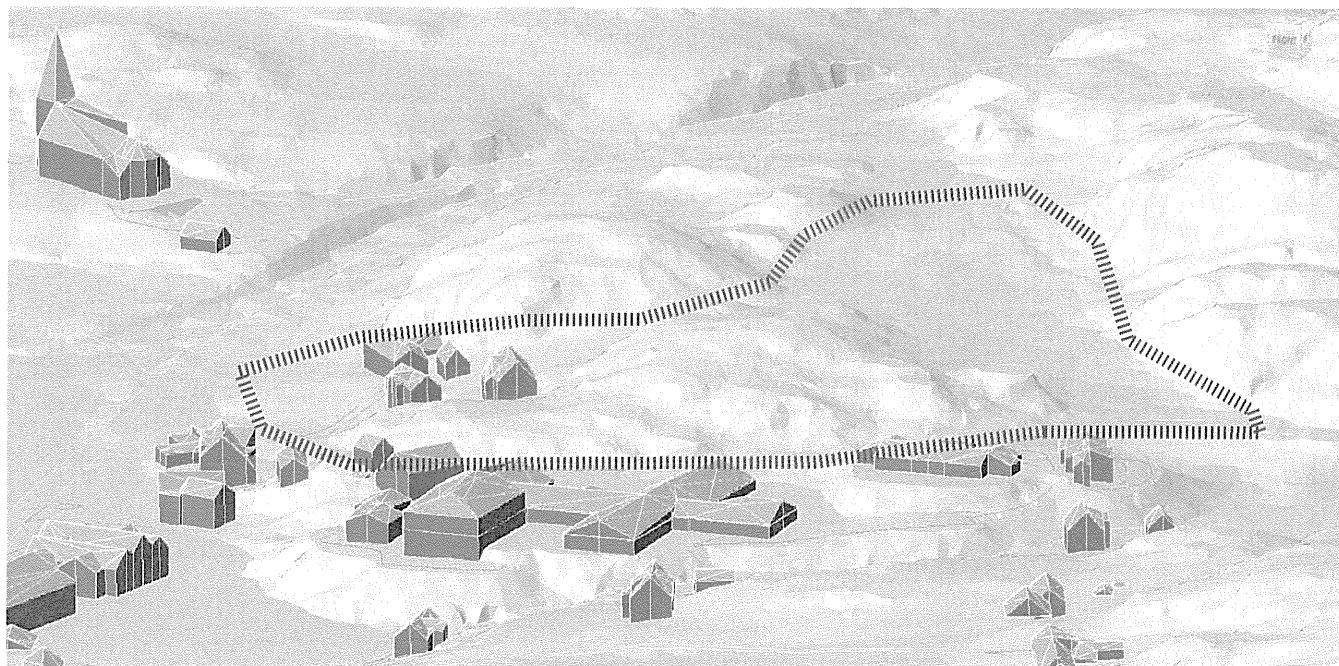

TOMTEANALYSE TYSNES OMSORGSSENTER

Oppdragsnummer: 5134893

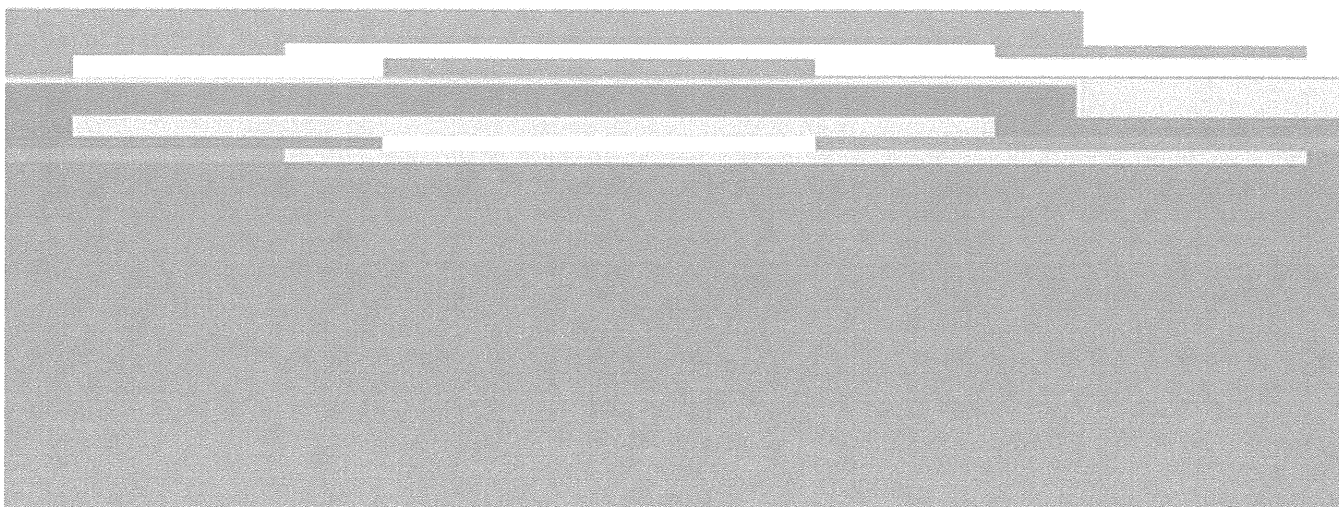

VÆR OG VIND

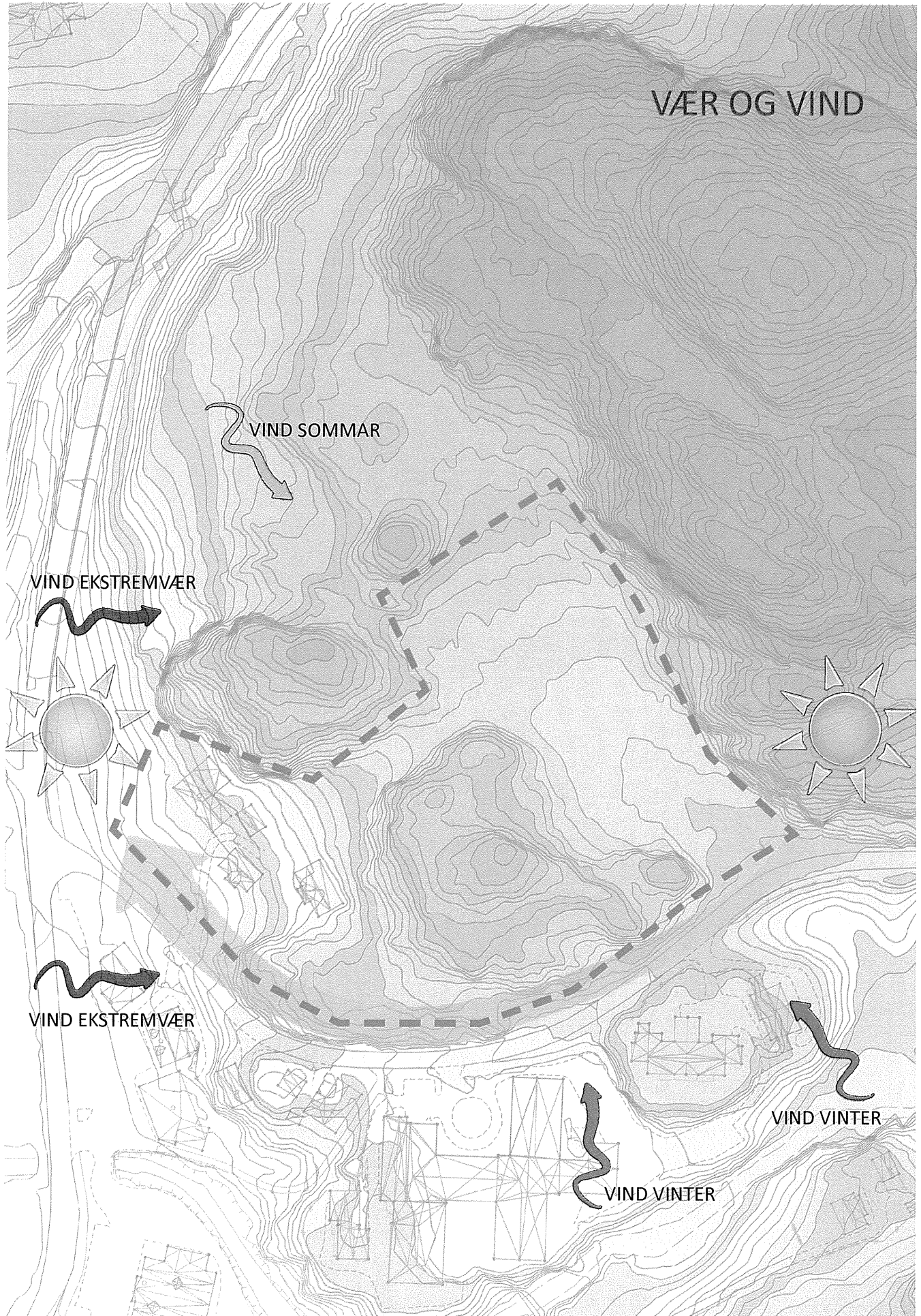

SOLSTUDIE MARS

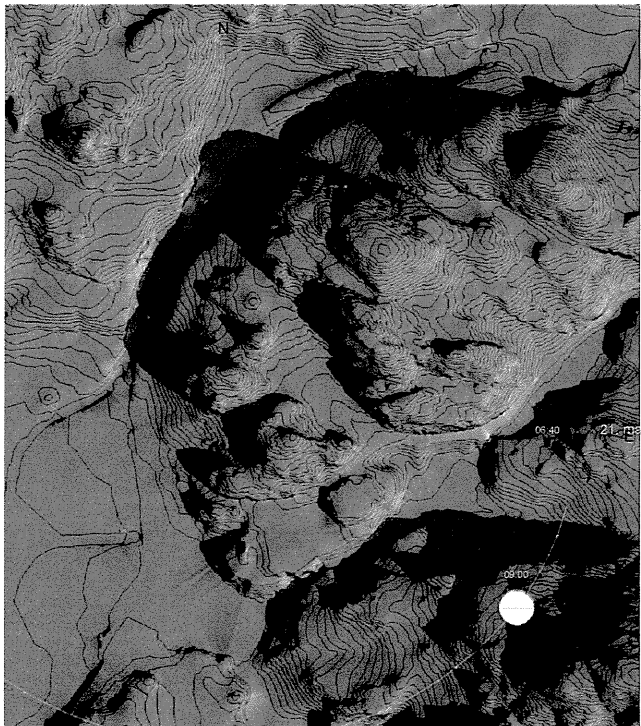

21. mars kl 09

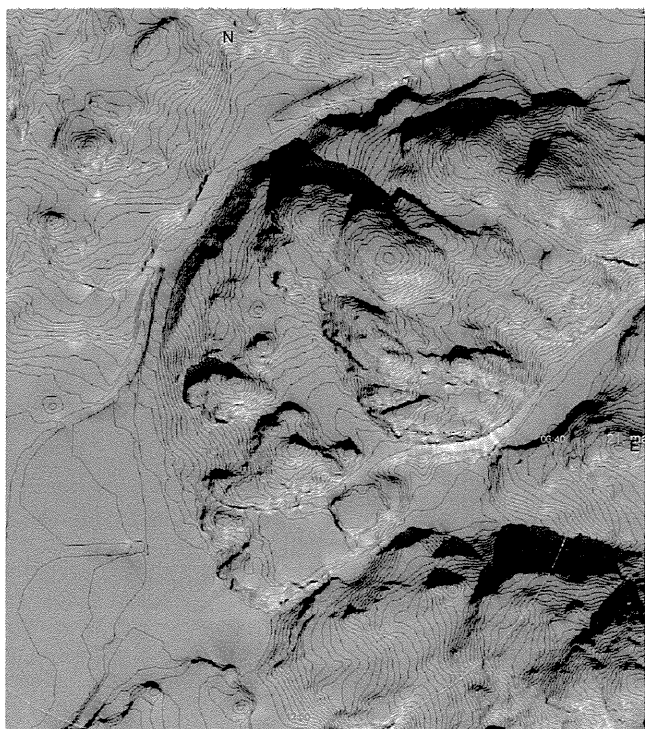

21. mars kl 12

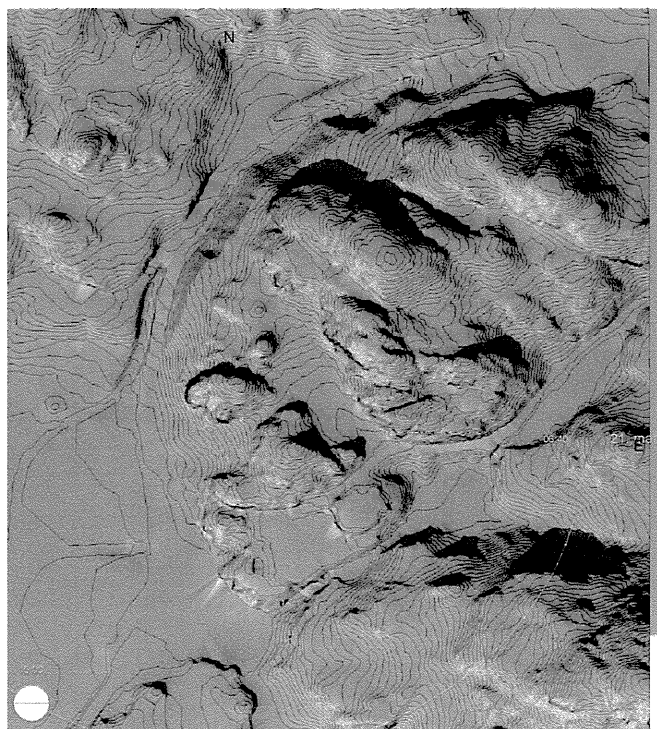

21. mars kl 15

SOLSTUDIE JUNI

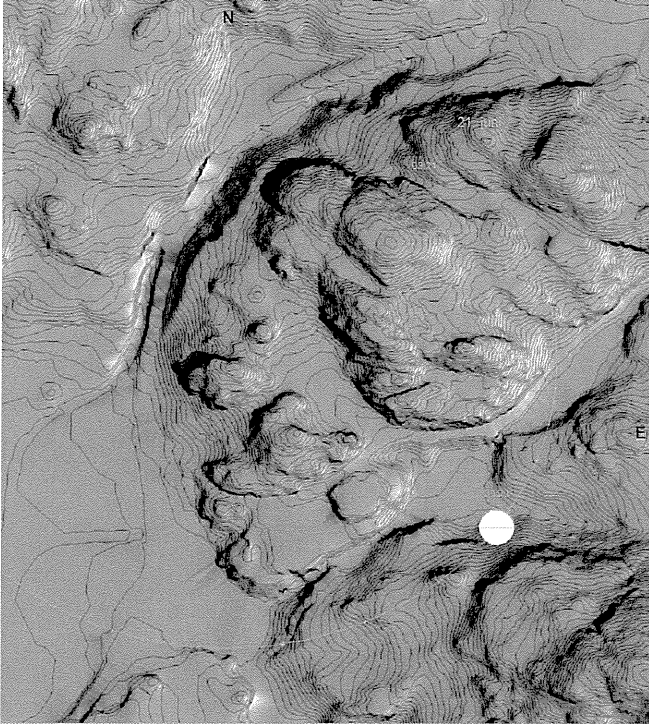

21. juni kl 09

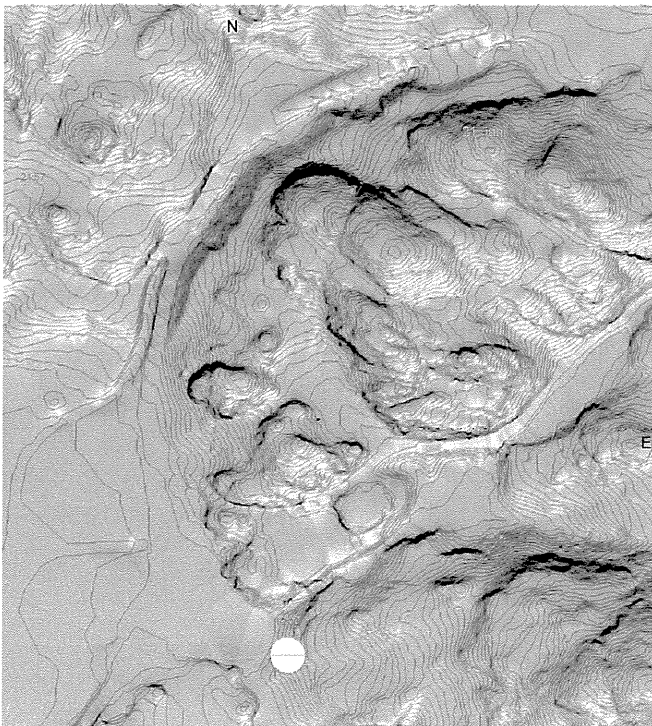

21. juni kl 12

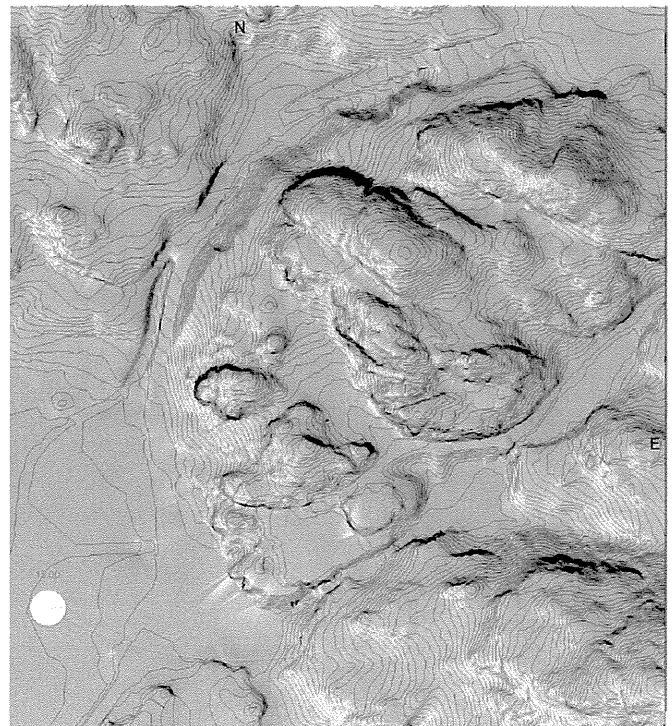

21. juni kl 15

SOLSTUDIE DESEMBER

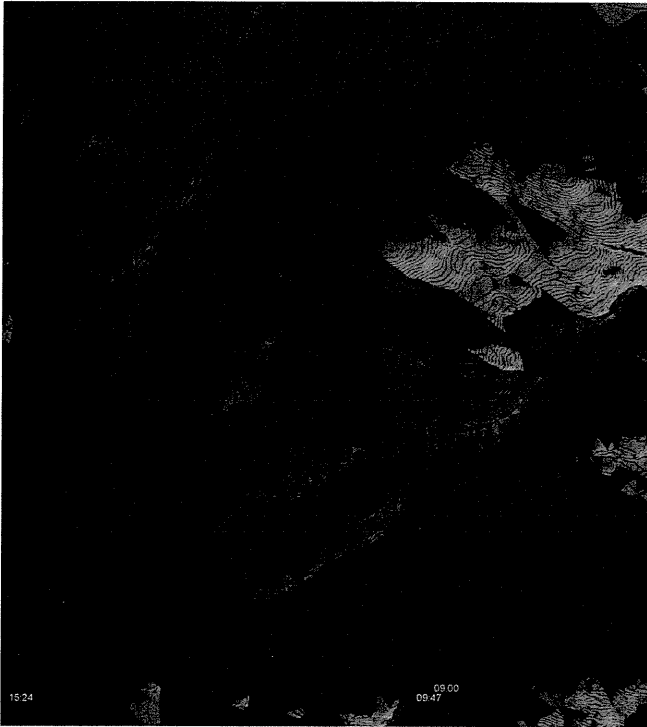

21. desember kl 09

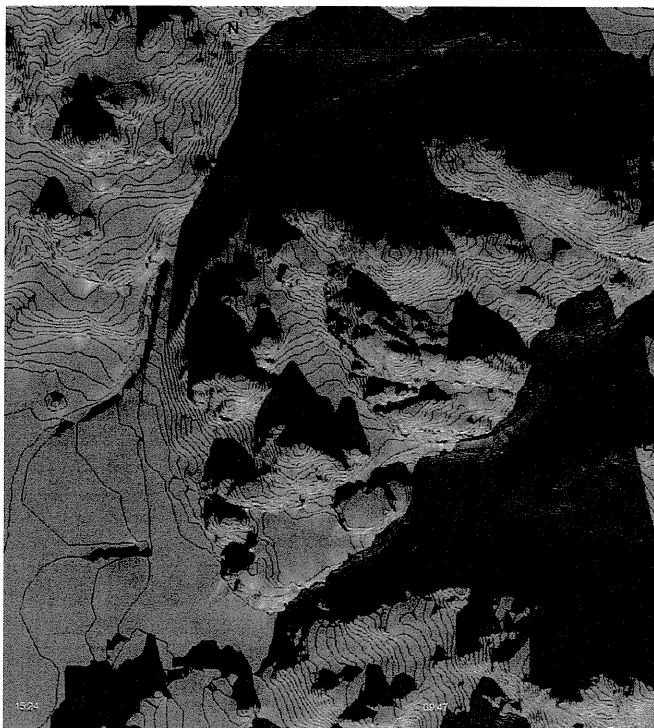

21. desember kl 12



21. desember kl 15

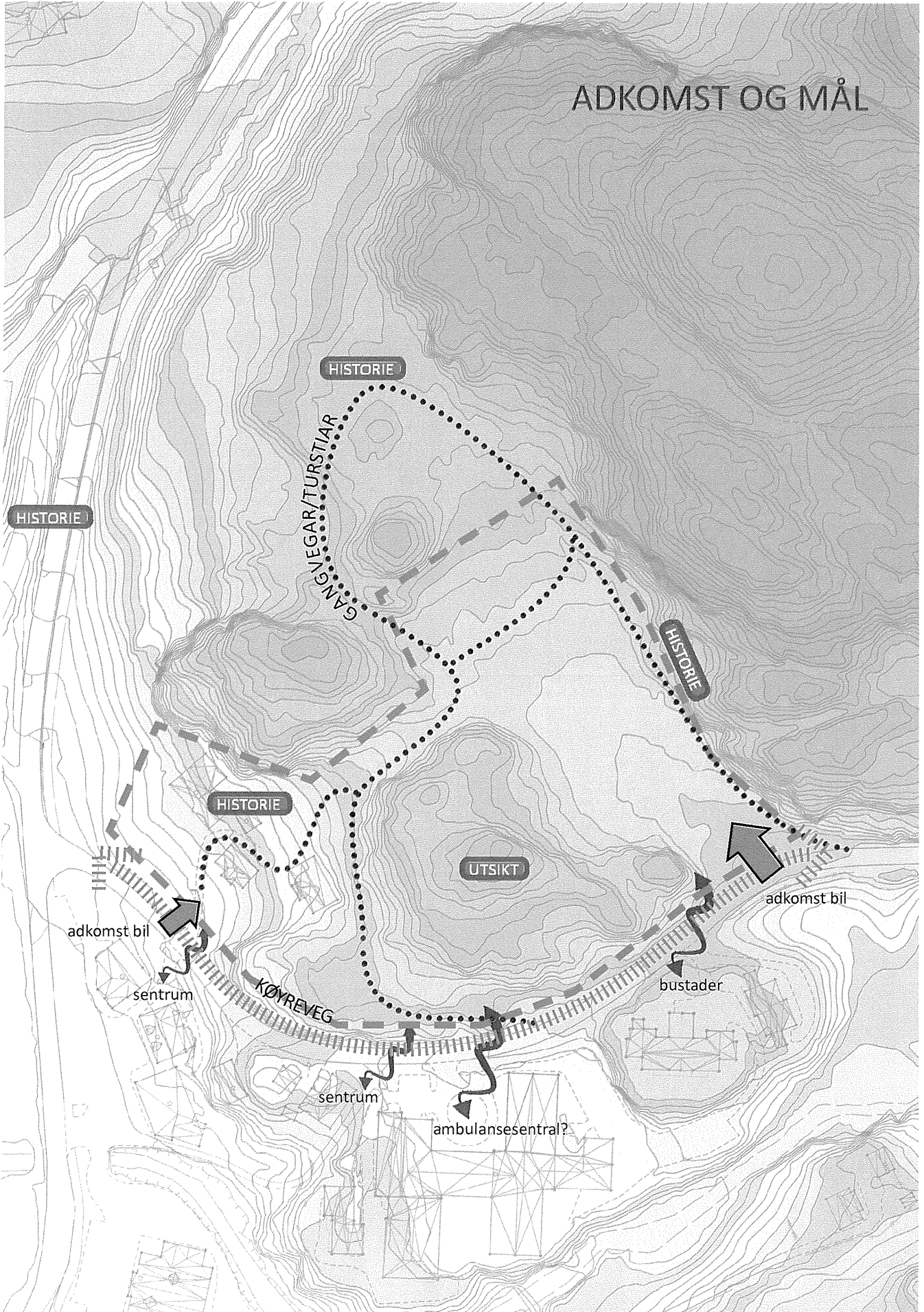

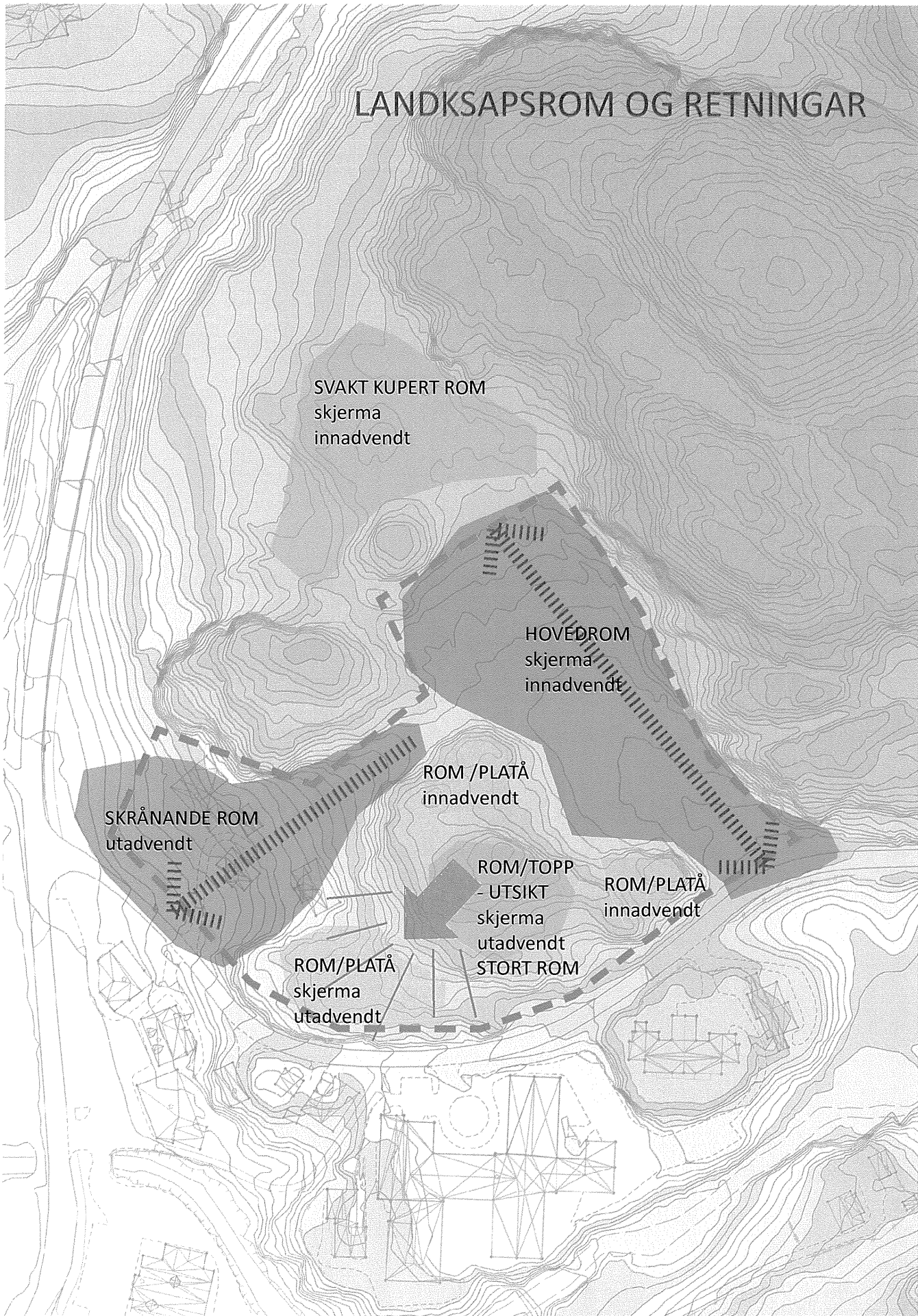



VEGETASJON

VEGETASJON SOMMAR

Mykje godt etablert blanda løvtrevegetasjon gjev eit frodig uttrykk på tomta. Her veks mellom anna eik, ask, bjørk, osp, rogn, selje og hassel. Vegetasjonen streker under og framhever terrengformene på tomta, med dei dyrka flatene og dei bratte knausane. Undervegetasjonen er prega av forskjellige gras, mose, bregner og lyng.



VEGETASJON VINTER

Om vinteren vil tomta bli oppfatta meir open og lys, grunna stor andel av løvtre. Nokre bartre gjev allikevel eit grønt preg.



TERRENG OG HØGDER

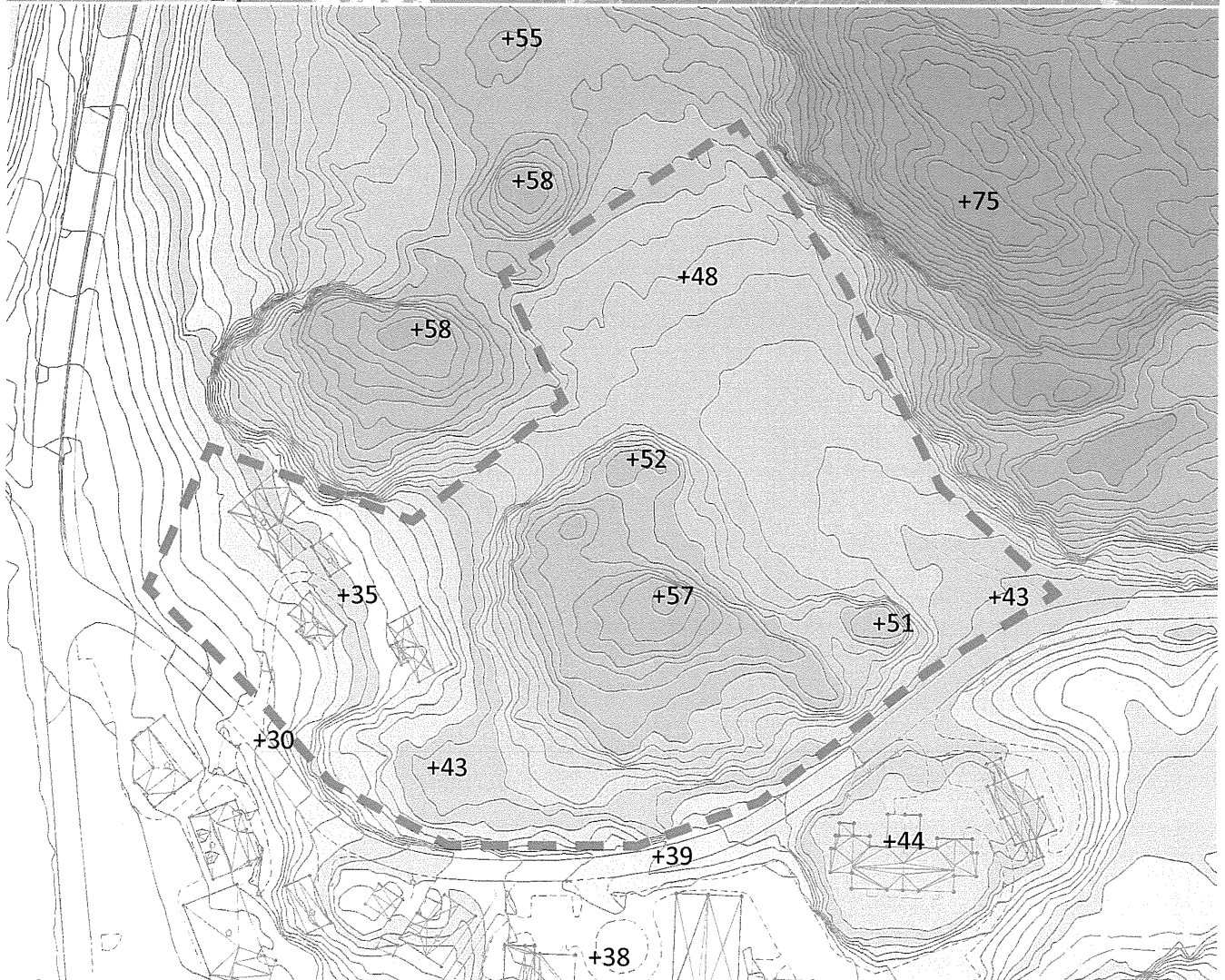
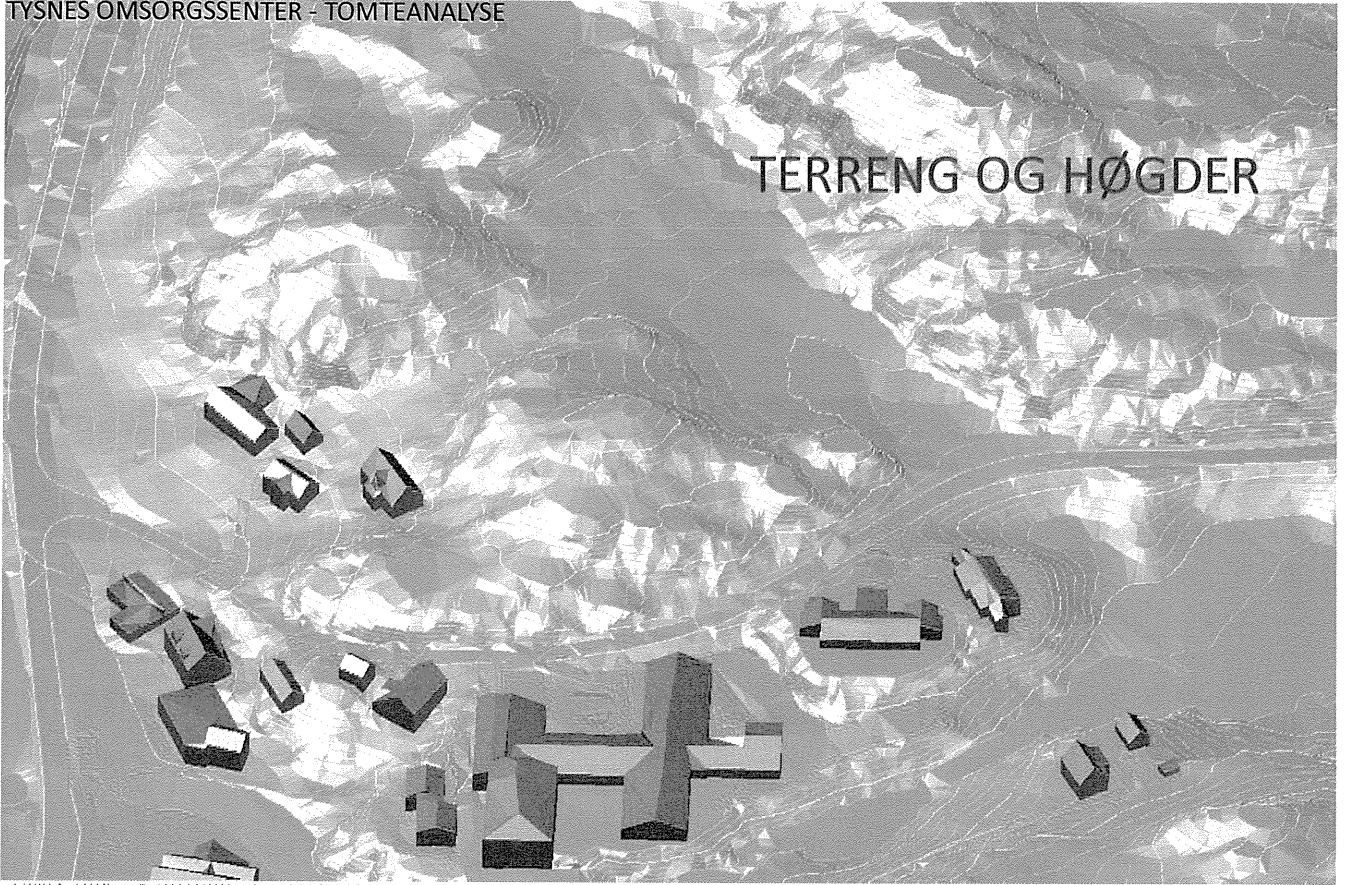

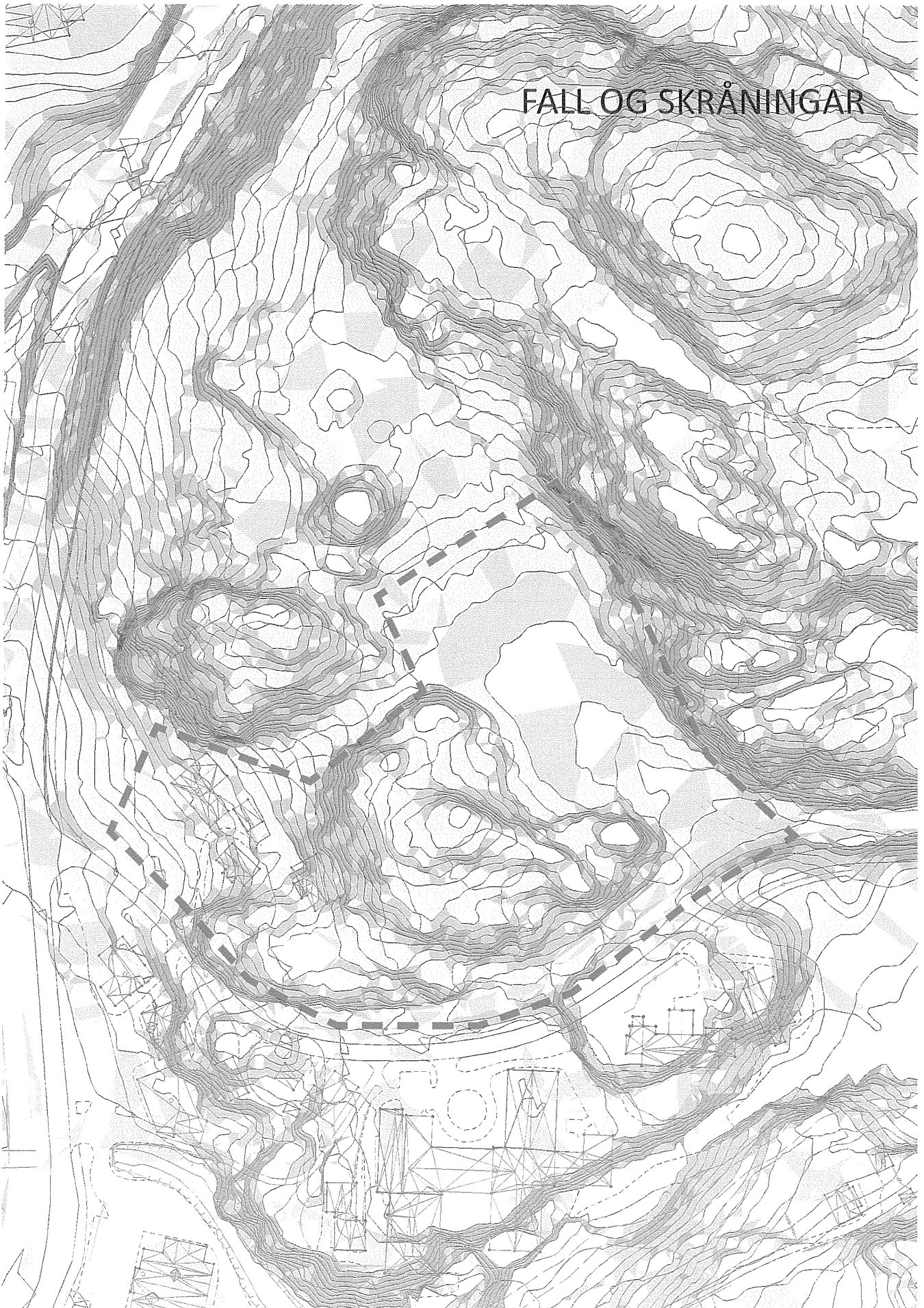

FALL OG SKRÅNINGAR

KONKLUSJONAR OG VURDERINGAR

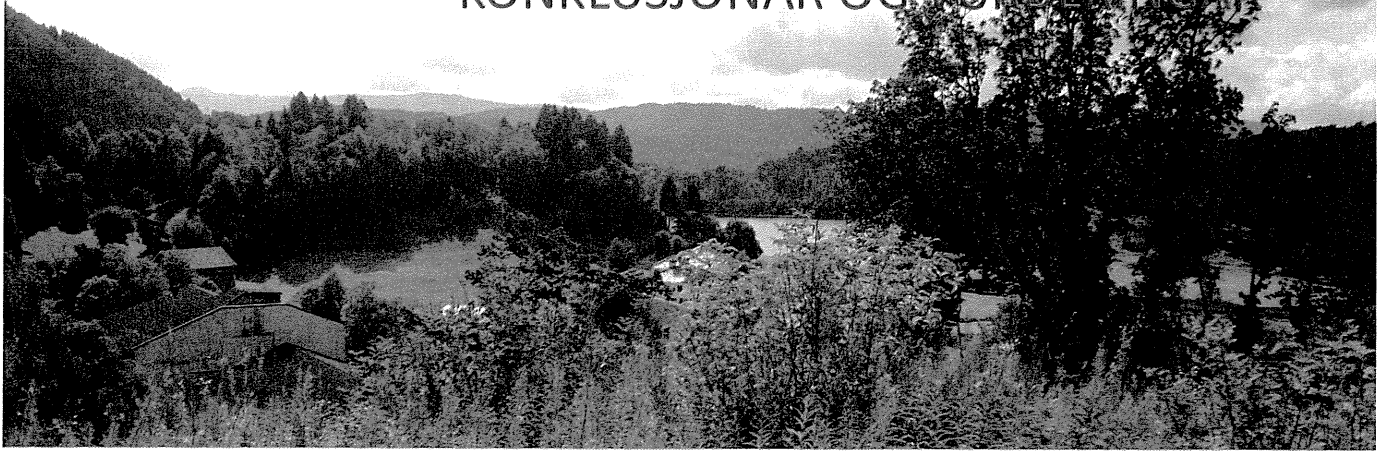

STYRKER

- Mange forskjellige rom, både innad- og utadvendte
- Historiske stader
- Naturleg og variert terreng
- Godt etablert vegetasjon
- Utsikt frå toppen av tomta
- Naturlig skjerming mot vind

MULEGHETER

- Varierte rom
- Bevaring av eksisterande etablert vegetasjon
- Nivåforskjeller gjev rom for naturlig skjerma hager
- Utsiktspunkt
- Turstier i natur/etablert skog på tomta
- Historisk tilnærming

SVAKHETER

- Store terrengforskjeller, bratt
- Skyggefulle sider
- Trange adkomstområder

TRUSLAR

- Terreng gjev utfordringar for tilgjenge
- Endringar i terreng fjerner naturen på tomta
- Endringar i terreng endrer landskapsromma
- Masseoverskot
- Hensynssone til kyrkja



MØTEREFERAT		Nytt omsorgssenter – Møte nr.... Arbeidsgruppa		
Deltakarar:	Anne Opdal (fysioterapeut) Britt K. Rage (ergoterapeut) Hildur Heie (kst. helse- og sosialsjef). Forfall: Anita Midtun (tilsynslege).			
Møtestad:	Rådhuset, Onarheim			
Kopi:	Ivar Erstad, prosjektsjef			Møte nr.:
Møtedato:	Møtetidspunkt:	Referent:	Møteleiar:	Neste møtedato:
05.11.13	Kl 09:30	Hildur Heie		
Saksliste:				
	1. Romplan nytt omsorgssenter for: <ul style="list-style-type: none"> - Fysioterapi - Ergoterapi - Legetenesta 			
Sak	Tema			ansvar
1.	Rom for fysioterapi, framlegg areal 40 m2. Fysioterapeut meiner areale bør vere like stort som dagens areale. I høve aktivitet må det vere plass til: Treningsareale <ul style="list-style-type: none"> - gangbane - treningsareale - enkel fysioterapibenk - breid Bobarth benk - treningsapparat, 3 stk - ribbevegg - plass til rullestol - arbeidsstol Pr. i dag bruker ein areale i gang/korridor til opptrening, som ei god løysing. Kontorplass, arbeidsstasjon m/ pc, skiljevegg, gjerne m/ glassvegg til treningsareale. Lagerplass til treningsutstyr, ballar etc. God belysning er viktig.			

2.	<p>Rom for ergoterapi, framlegg areale 40 m2.</p> <p>I høve aktivitet må det vere plass til:</p> <p>Treningskjøkken</p> <ul style="list-style-type: none">- delvis opne løysningar- hev- og senk på kjøkkeninnreiing- godt arbeidsbord, hevbart- sitjegruppe- arbeidsstol <p>Lagerplass:til hjelpemiddel.</p> <p>Hyller på vegg.</p> <p>Kontor plass, arbeidsstasjon m/ pc.</p> <p>God belysning er viktig.</p> <p>Viktig at areale/rom til fysioterapi og ergoterapi ligg i tilknytning til kvarandre m/ dør mellom for sambruk.</p> <p>Evt. deling mellom desse areala med ein lettvegg, foldedør for å tenke sambruk.</p> <p>Hildur Heie referent</p>	
----	--	--